

# Drive Tool 32™ / Drive Explorer™

ACとDCデジタルドライブ用ソフトウェア



A-B ドライブのプログラミング、診断、  
モニタリングとサービスに最適

**DriveTools32™は**

DriveManager32™

パラメータ編集

DrivePanel32™

操作パネルのソフトウェア版

DriveMonitor32™

ドライブデータのモニタリング

DriveTrending32™

トレンド機能のプログラミング

DriveBlockEditor32™

ファンクションブロックの編集

Win95とWinNT4.0以上に対応

RSLinxの使用によって様々ネットワークに対応  
(Ethernet、ControlNet、DeviceNetなど)



A-Bのドライブのプログラミング、  
診断とサービスに最適

**無料バージョンは**

<http://www.ab.com/drives/driveexplorer>  
からダウンロード可能

Win95、WinNT4.0以上とWinCE

(SH3及びMIPSプロセッサ)に対応

ポイントツールポイント接続

(無料バージョンとフルバージョン)

DeviceNetとControlNetをサポート

(フルバージョンのみ)



# Drive Tool 32™



## Drive Manager32

ドライブのプログラミング  
パラメータの管理  
ドライブ診断

ドライブの立上げ  
パラメータの保存/印刷  
オンラインとオフライン操作

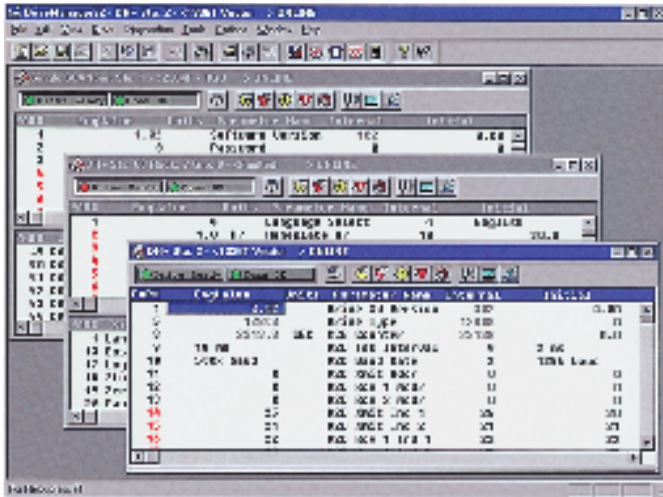

パラメータのアナログ表示

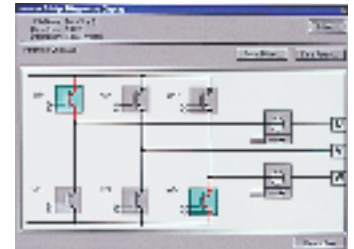

パワーステージの診断表示



## Drive Monitor32

ドライブデータのモニタリング  
データ保存/印刷  
様々なトリガー機能



## Drive Block Editor32

ファンクションブロックをサポートするドライブ(例1336Force)用のプログラミングソフトウェア  
ドラッグアンドドロップ操作

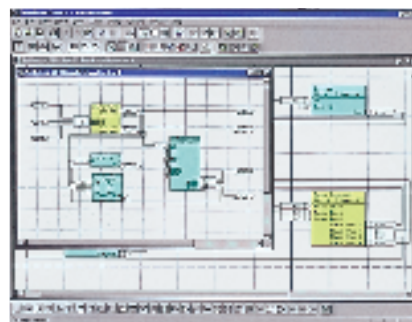
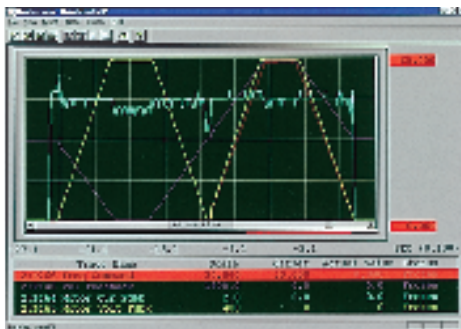

## Drive Trending32

1336Force、1395と2364Fのトレンド機能用のソフトウェア  
データ保存/印刷



## Drive Panel32

HIMドライブ操作パネルのソフトウェア版  
操作はハードウェアパネルと同じ

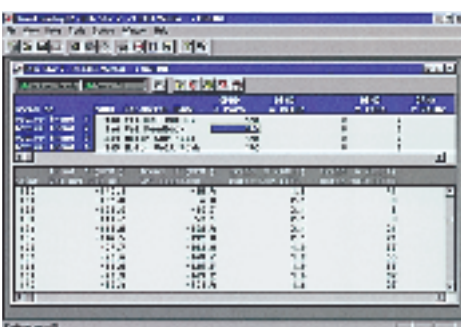

# Drive Explorer™

Drive Explorerの操作はマイクロソフトのWindows Explorerと同じですのでトレーニングは不要です。  
 Widowsのフォルダ ドライブノード  
 Widowsのファイル ドライブのデータ

## カスタマイズパラメータ表示

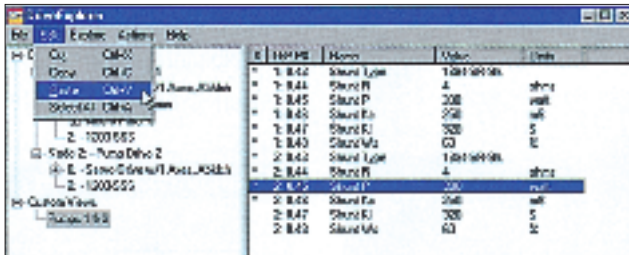

## ボックスダイアログ

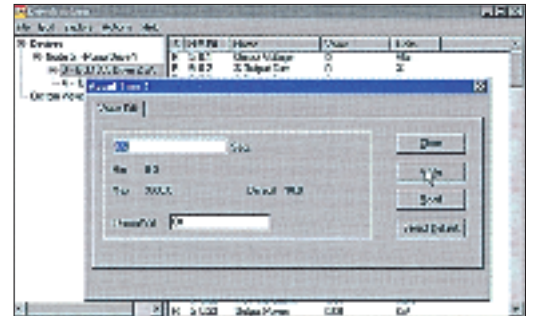

## ネットワークをサポート

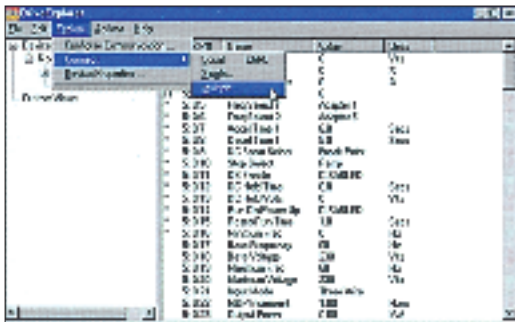

## パラメータを保存/開く

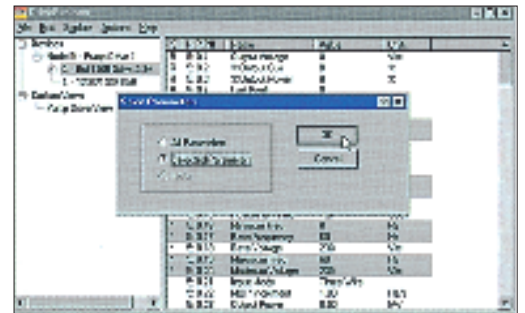

無料バージョンは<http://www.ab.com/drives/driveexplorer>から

## Drive Explorerの接続例

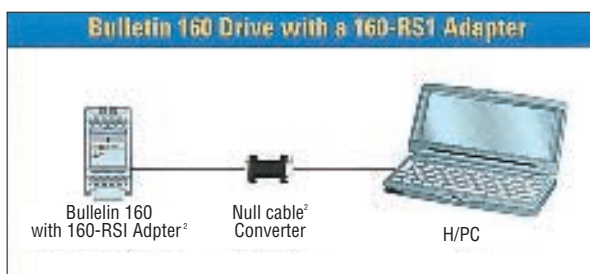
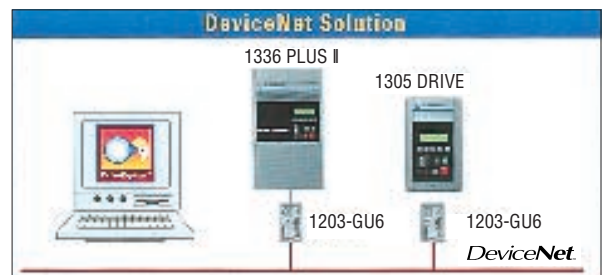
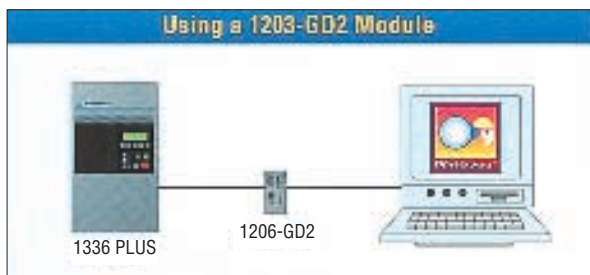
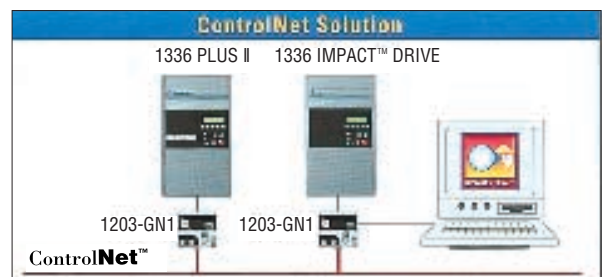
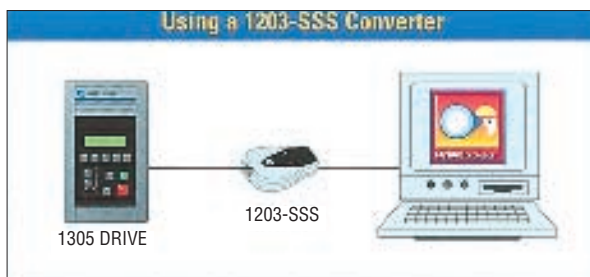

無料バージョンはControlNetとDeviceNetをサポートしません。

## ネットワーク構成概要

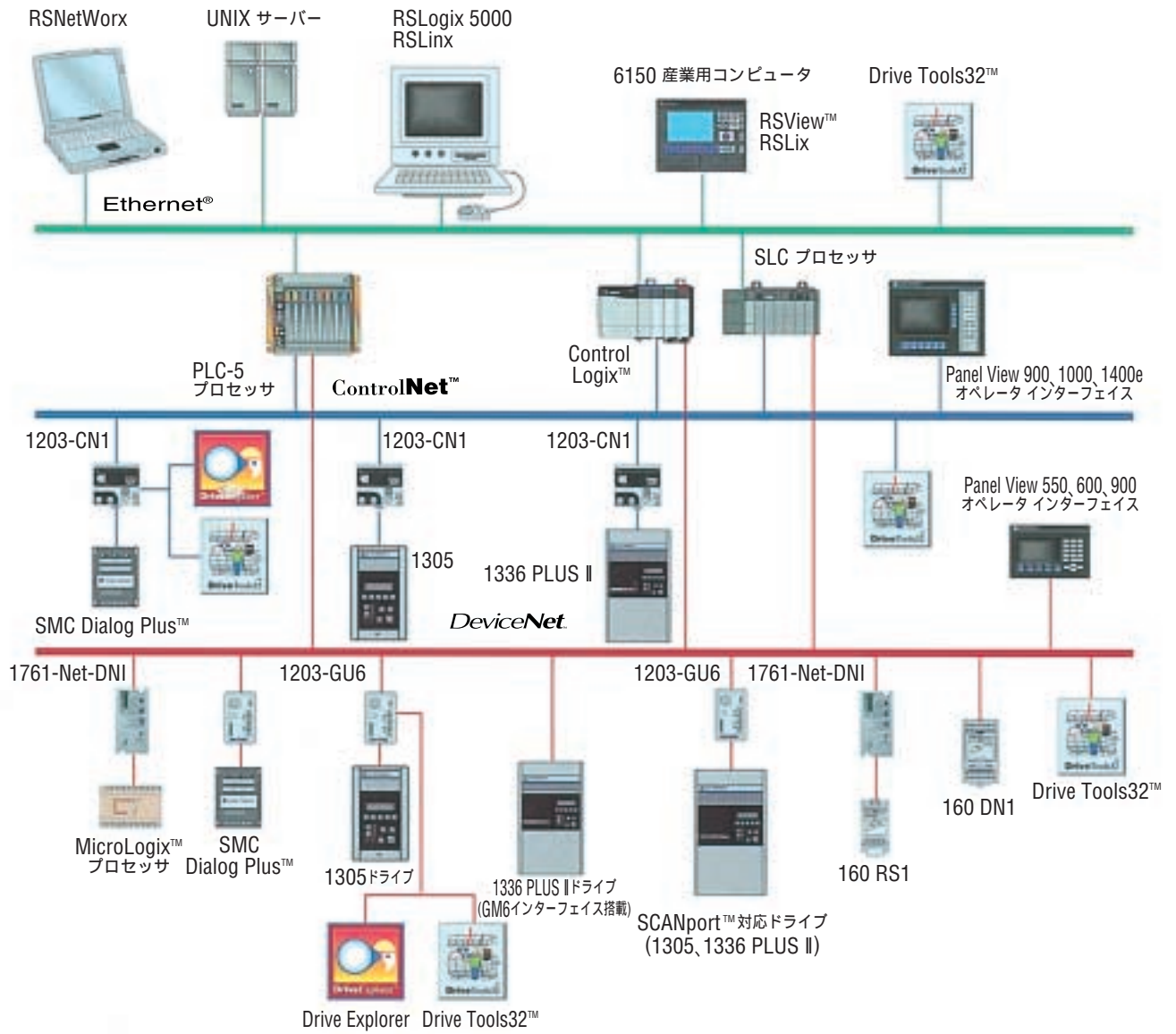

### Reach us now at [www.rockwellautomation.com](http://www.rockwellautomation.com)

Wherever you need us, Rockwell Automation brings together leading brands in industrial automation including Allen-Bradley controls, Reliance Electric power transmission products, Dodge mechanical power transmission components, and Rockwell Software. Rockwell Automation's unique, flexible approach to helping customers achieve a competitive advantage is supported by thousands of authorized partners, distributors and system integrators around the world.

**Americas Headquarters**, 1201 South Second Street, Milwaukee, WI 53204, USA, Tel: (1) 414 382-2000, Fax: (1) 414 382-4444  
**European Headquarters SA/NV**, avenue Herrmann Debroux, 46, 1160 Brussels, Belgium, Tel: (32) 2 663 06 00, Fax: (32) 2 663 06 40  
**Asia Pacific Headquarters**, 27/F Citicorp Centre, 18 Whitfield Road, Causeway Bay, Hong Kong, Tel: (852) 2887 4788, Fax: (852) 2508 1846



ロクウェル インターナショナル ジャパン株式会社  
 ロックウェル・オートメーション  
 Publication 9303JA-1.0 October, 1999

本社営業部 〒104-0033 東京都中央区新川1-3-17  
 関西支店 〒532-0011 大阪市淀川区西中島5-14-5  
 中部支店 〒460-0003 名古屋市中区錦1-6-5  
 横浜事業所 〒236-0003 横浜市金沢区幸浦2-12-19

TEL (03) 3206-2786 FAX (03) 3206-2386  
 TEL (06) 6305-6210 FAX (06) 6305-6792  
 TEL (052) 222-7060 FAX (052) 222-7065  
 TEL (045) 788-2180 FAX (045) 788-2170